

- TUMAČ PLANSKOG ZNAKOVLJA  
 TERITORIJALNE I STATISTIČKE GRANICE
- GRANICA OPĆINE
  - GRANICA NASELJA
  - GRANICE GRAĐEVINSKOG PODRUČJA
  - GRANICA GRAĐEVINSKOG PODRUČJA NASELJA I OSTVARENIM DIOVIMA GRAĐEVINSKOG PODRUČJA NASELJA
- KORIŠTENJE I NAMJENA PODVRŠNA  
 POSTOJEĆE / PLANSKI
- IZGRADENI DIO GRAĐEVINSKOG PODRUČJA NASELJA
  - NEIZGRADENI DIO GRAĐEVINSKOG PODRUČJA NASELJA
- GROBLJE

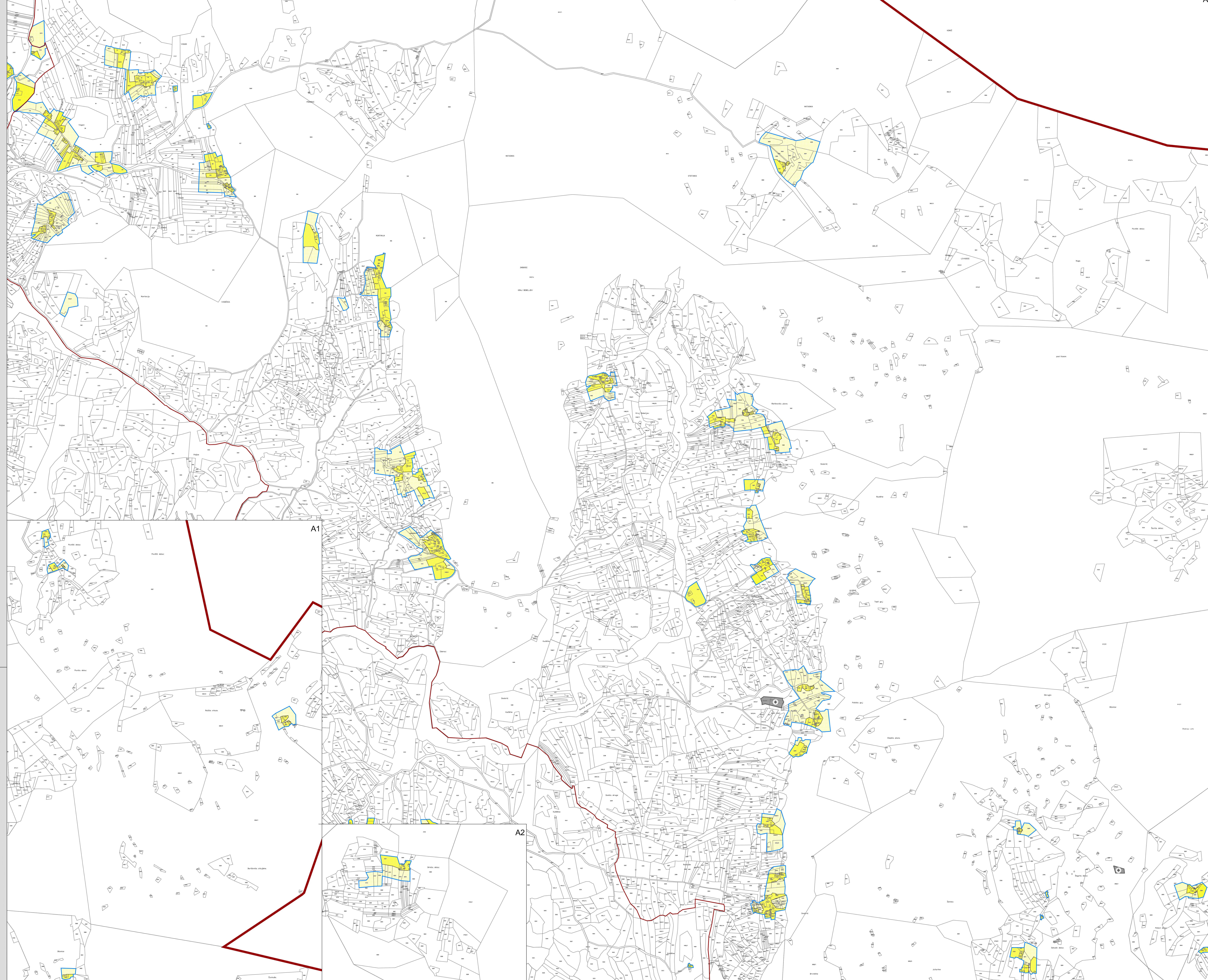

A1

A2

M 1:5000

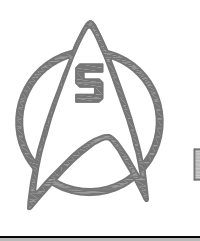
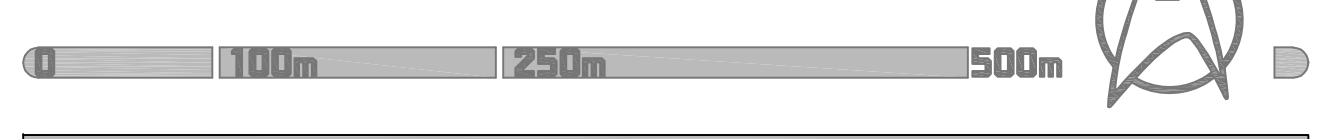

Županja: LICKO-SENSKA Općina: LOVINAC Naziv prostornog plana: IV. IZMJENE I DOPUNE PPUO LOVINAC	
<b>GRAĐEVINSKA PODRUČJA NASELJA          SMARČIĆ</b>	
Naziv kartografskog prikaza:	1:5000
Broj kartografskog prikaza:	4.3.1
Opisnik o izradi:	Opisnik o izradi:
Službeni glasnik Općine Lovnac: 3/15	Službeni glasnik Općine Lovnac: 10/15
Javna rasprava objavljena na web stranici Općine: 04.12.2015. do 20.12.2015.	Javni sadržaj: 04.12.2015. do 20.12.2015.
Priču čeka odobrenje za provođenje javne rasprave:	Odgovorna osoba za provođenje javne rasprave:
Dokumenta Čim: Ing. geod.	
Suglasnost na plan prema članku 107. Zakona o prostornom uređenju (Narodne novine br. 153/13) Zavod za prostorno uređenje Liko-senjske županije, Klasa: 300-02/14-01/11, Urbij: 212/054-15-07, Datum: 8. srpnja 2015.	
<b>GKJDOO</b> Goran Karlović d.o.o.	
Priču prava osoba koja je izradila plan:	Odgovorna osoba:
Goran Karlović: dj.king@gh.	
Voditelj izrade plana:	
Ivan Kapović: mag.ing@gh.	
Suizvršni i izradili plan:	Ivan Kapović: mag.ing@gh.
Ivan Kapović: mag.ing@gh.	Ano Rajčević: dipl.ing.met.
Miroslav Matić: dipl.ing@gh.	Antonić Šušter: mag.ing@gh.
Goran Karlović: dj.king@gh.	Nada Šušter: dipl.ing@gh.
Ivana Rajčević: dipl.ing.	Ivana Rajčević: dipl.ing.
Priču Općinskog vijeća:	Prijedlog Općinskog vijeća:
Potpisnik ovog plana s licenčnim oznakama:	
Priču nadležnog tijela: Anđel Vujan	