

IV. IZMJENE I DOPUNE PPUO LOVINAC

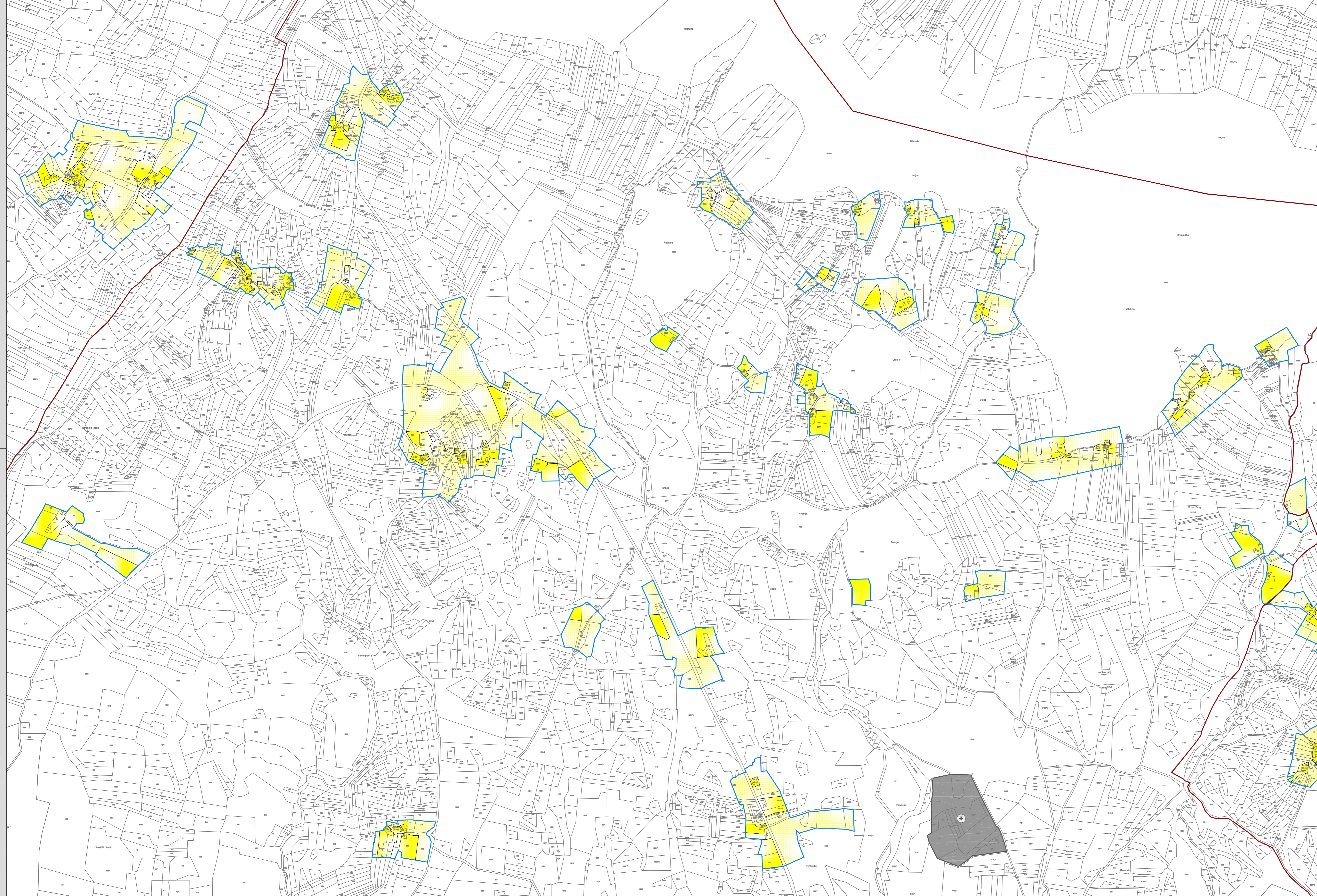

- TUMAČ PLANSKOG ZNAKOVILJA**
TERITORIJALNE I STATISTIČKE GRANICE
- GRANICA OPĆINE
 - GRANICA NASELJA
- GRANICE GRADEVINSKOG PODRUČJA**
- GRANICA GRADEVINSKOG PODRUČJA NASELJA I IZDOJENIH DIJELOVA GRADEVINSKOG PODRUČJA NASELJA
 - GRANICA IZDOJENOG GRADEVINSKOG PODRUČJA IZVAN NASELJA
- KORIŠTENJE I NAMJENA POVRŠINA**
 POSTOJEĆE / PLANIRANO
- IZGRADENI DIO GRADEVINSKOG PODRUČJA NASELJA
 - NEIZGRADENI DIO GRADEVINSKOG PODRUČJA NASELJA
 - NEUREĐENI DIO GRADEVINSKOG PODRUČJA NASELJA
 - GOSPODARSKA NAMJENA - UGOSTITELJSKO-TURISTIČKA T3 - kamp, autokamp
 - TURISTIČKO - REKREACIJSKA NAMJENA ugostiteljstvo, sportski tereni, rekreacija, pratiči sadržaji
 - SPORTSKO-REKREACIJSKA NAMJENA R5 - kupalište s kampom, R7 - rekreacija u šumi
- GROBLJE**
- GROBLJE
- INFRASTRUKTURNI KORIDORI**
 POSTOJEĆE / PLANIRANO
- TRASA PLANIRANOG MAGISTRALNOG PLINOVODA
 - KORIDOR ZABRANE GRADNJE UZ MAGISTRALNI PLINOVOD
 - ZAŠTITNI POJAS (200-200 m)
- UVJETI KORIŠTENJA I ZAŠTITE PROSTORA**
 PODRUČJA I DIJELOVI PRIMJENE PLANSKIH MJERA ZAŠTITE
- OBAVEZA IZRADE UPU-a

MJ 1:5000

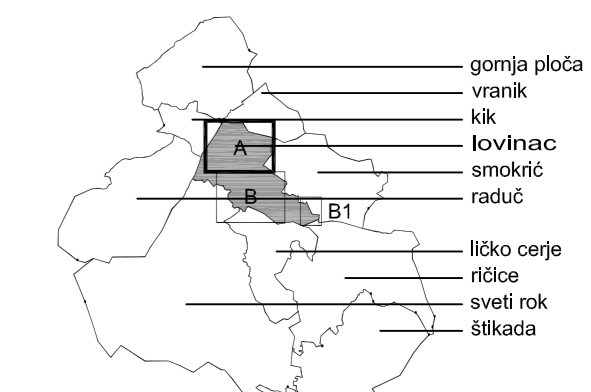

Županija: LIČKO-SENIJSKA Općina: LOVINAC Naziv prostornog plana:		IV. IZMJENE I DOPUNE PPUO LOVINAC GRADEVINSKA PODRUČJA NASELJA LOVINAC	
Broj kartografskog prikaza: 4.4.A		Mjerilo kartografskog prikaza: 1:5000	
Odluka o izradi: Službeni glasnik Općine Lovinac 3/15		Odluka o donošenju: Službeni glasnik Općine Lovinac 10/15	
Javna rasprava objavljena: na web stranici Ministarstva i na web stranici Općine u 24 sata, 5.6.2015.		Javni uvid održan: od 12.6.2015. do 20.6.2015.	
Pečat tijela odgovornog za provođenje javne rasprave:		Odgovorna osoba za provođenje javne rasprave:	
Suglasnost na plan prema članku 107. Zakona o prostornom uređenju (Narodne novine br. 153/13): Zavod za prostorno uređenje Ličko-senjske županije, Klasa: 350-02/14-01/11, Urbroj: 2125/04-15-07, Datum: 8. srpnja 2015.		Dubravko Čantić, ing.geod.	
Pravna osoba koja je izradila plan:		Odgovorna osoba:	
Voditelj izrade plana:		Goran Kartović, dipl.ing.arh.	
Stučni tim u izradi plana: Ivan Kapović, mag.ing.arh.; Nina Kelava, dipl.ing.arh.; Goran Kartović, dipl.ing.arh.; Ivana Najman, dipl.kur.		Ivan Kapović, mag.ing.arh.; Ana Rajčević, dipl.ing.mat.; Andreja Šugar, mag.ing.aedif.; Nasta Bakula, dipl.oec., ing.grad.	
Pečat Općinskog vijeća:		Predsjednik Općinskog vijeća:	
Istovjetnost ovog plana s izvornikom osvjera:		Pečat nadležnog tijela:	
_____		Josip Vrkljan	